

PHOENIX

ZINTEGROWANY SYSTEM INFORMATYCZNY
ZARZĄDZANIA LABORATORIUM | **PHOENIX**

Wymagania sprzętowe:

System operacyjny: Windows,
Czytniki kodów kreskowych: laserowe lub diodowe,
Drukarka: laserowa dowolna,
Komputer: min. Pentium IV, HDD 40 GB, RAM 128 MB, karta sieciowa,
Monitor: dowolny.

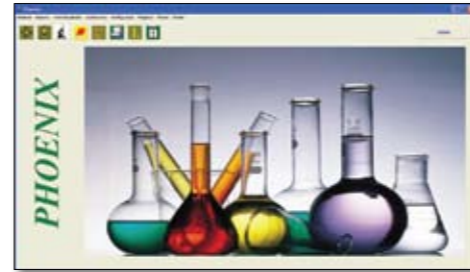

**PROSTOTA
NISKIE KOSZTY
BEZPIECZEŃSTWO**

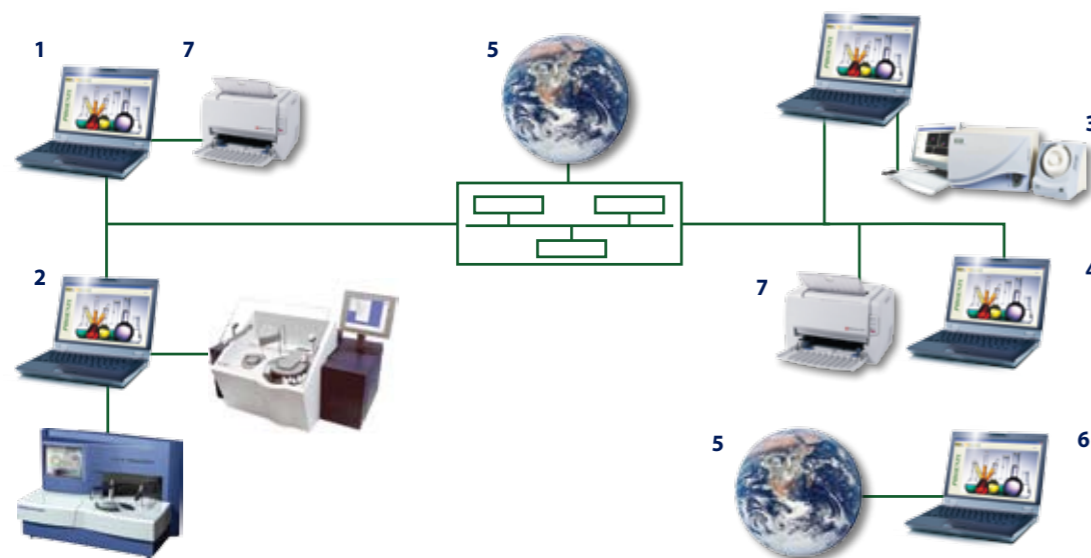

- 1 Rejestracja pacjentów w laboratorium,
- 2 Pracownia biochemii,
- 3 Pracownia hematologii,
- 4 Pracownia moczy,
- 5 Internet,
- 6 Rejestracja zdalna (z oddziałów szpitalnych lub punktów pobrań wraz z możliwością odbioru wyników,
- 7 Drukarka lokalna lub zdalna drukarka sieciowa.

Możliwość podłączenia aparatów laboratoryjnych dowolnych firm.

Przekazane Państwu informacje stanowią tylko część wiedzy o systemie informatycznym Phoenix. Najlepszym sposobem na poznanie jego pełnych możliwości jest prezentacja programu. Podczas spotkania będziemy mogli odpowiedzieć na wszystkie Państwa pytania oraz przygotować indywidualną ofertę.

Producent:

WKM
Ul. Brodowicza 11/2
31-518 Kraków
www.wkm-medical.com.pl
e-mail: bok@wkm-medical.com.pl
kom. + 48 728 266 542
tel. + 48 12 378 32 77
fax. + 48 12 376 46 31

Dystrybutor:

Phoenix jest oprogramowaniem wspomagającym pracę laboratorium analitycznego. System stanowi jednostkę centralną, scalającą wszystkie czynności wykonywane w laboratorium. Pełną automatyzację pracy uzyskano dzięki zastosowaniu systemu kodów kreskowych do oznaczenia badań i próbek z materiałem badanym oraz płynnej współpracy z urządzeniami laboratoryjnymi.

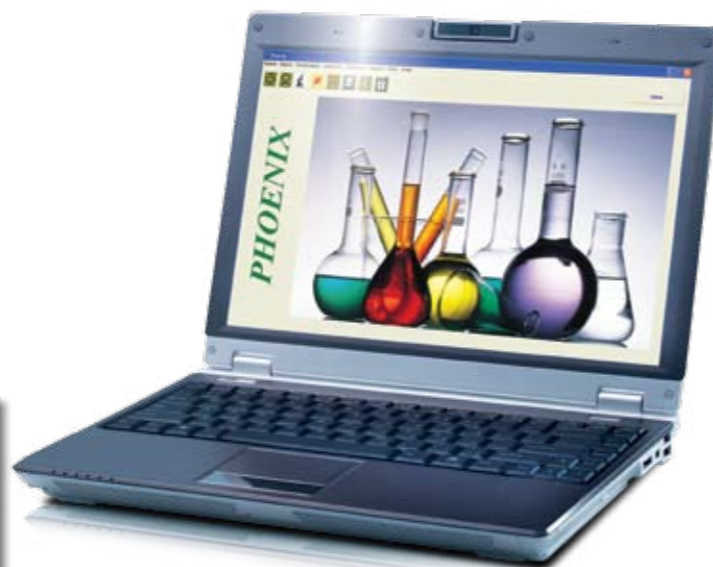

Data wydruku: 10-05-2009
LABORATORIUM ANALITYCZNE WKM
ul. Brodowicza 11/2
31-518 Kraków

KOPIA z dnia 2009-04-29

Nazwisko i imię: **CHOSTEK JAN (109)**
Pacjent: **73061705317**
Jednostka kierująca: **SZOZ "MULTIMED" POZ**
Lekarz kierujący: **JAN KOWAL**
Data pobrania: **29-04-2009 10:30**
Data badania: **29-04-2009 11:09**

0001006518

Aparat: **Flexor**

Biochemia				
Badanie	Jednostka	Wynik	min	max
Cholesterol	mg/dl	220.00 [*]	140.00	200.00
Cholesterol HDL	mg/dl	54.00	35.00	
Mocznik	mg/dl	20.4	15.0	45.0
Kwas moczowy	mg/dl	4.07	4.00	8.00
CRP	mg/dl	0.14		0.60
Glukoza	mg/dl	95.00	70.00	110.00
ASO ilościowo	IU/ml	76.00		200.00

Osoba wykonująca: **Ryja Maria**
st. tech. analityki medycznej

Osoba odbierająca: *[Signature]*

SUKCES SYSTEMU:

- automatyzacja badań,
- kody kreskowe,
- kontrola jakości,
- rozliczenia finansowe,
- raporty zbiorcze,
- prosta obsługa,
- bezpieczeństwo danych,
- współpraca z urządzeniami laboratoryjnymi, i diagnostycznymi.

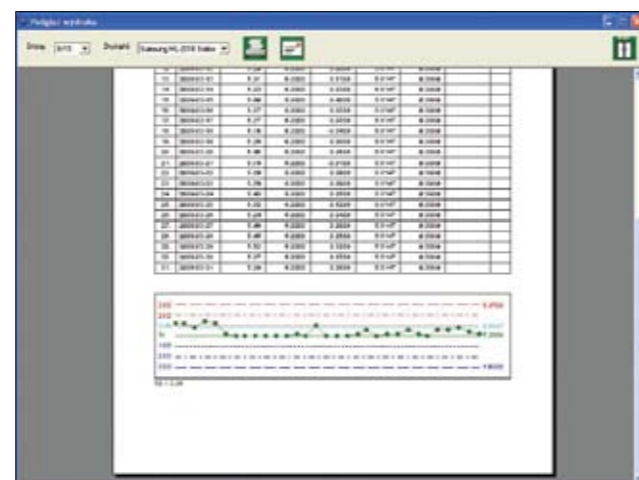
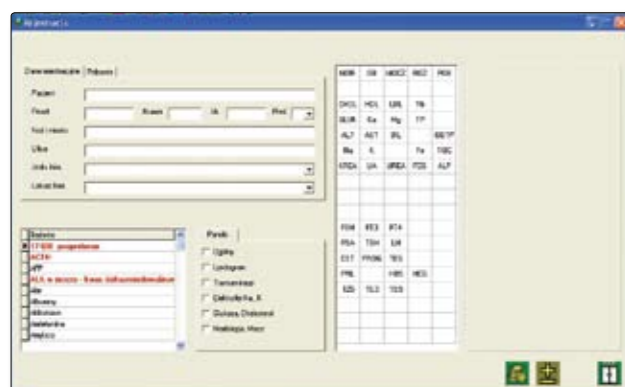

LISTA DOSTĘPNYCH FUNKCJI:

REJESTRACJA

- kartotek pacjentów oraz informacji o badaniach do wykonania (obsługa kodów kreskowych zleceń),
- zdalna np. punkty pobrań: szpitale, przychodnie,
- poprzez komunikację z innymi systemami informatycznymi,
- badań do kontroli jakości.

PRACOWNIA ANALITYCZNA

- praca z kilkoma pracowniami jednocześnie na jednym komputerze,
- pobieranie danych z aparatów jednokierunkowych,
- programowanie aparatów z listą roboczą,
- współpraca z wieloma aparatami jednocześnie,
- manualne wprowadzanie wyników badań,
- walidacja wyników z uwzględnieniem wieku i płci,
- znakowanie wyników poza zakresem dopuszczalnym,
- wydruk pojedynczych wyników,
- markowanie wyników do wydruków seryjnych,
- wydruk seryjny wyników,
- zatwierdzanie badań do wydruków zbiorczych,
- funkcja Delta-Check.

WYDRUK I RAPORTY

- dzienny z podziałem na pracownię, badanie, kontrahenta, lekarza zlecającego,
- rozliczenia ilościowe, wartościowe, ilościowo-wartościowe z podziałem na lekarzy i kontrahentów.
- współpraca z Excel-em.

KONTROLA JAKOŚCI

- dokładność i powtarzalność,
- analizy (Westgarda, wykresy Levey – Jenningsa),
- dokumentowanie procedur naprawczych.

FAKTURY

- faktury dla osób fizycznych przy rejestracji,
- faktury dla jednostek kierujących za dowolnie wybrany okres,
- korekty faktur,
- indywidualne rabaty dla pojedynczych pozycji faktury.

OBSŁUGA PRACOWNI SPECJALISTYCZNYCH

- ANALITYKA
- SEROLOGIA
- MIKROBIOLOGIA

